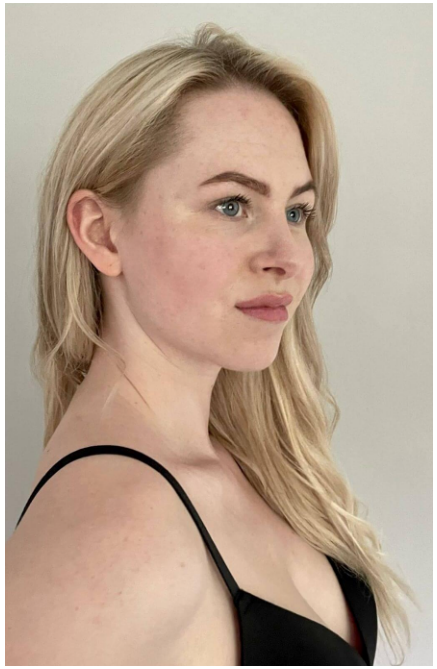
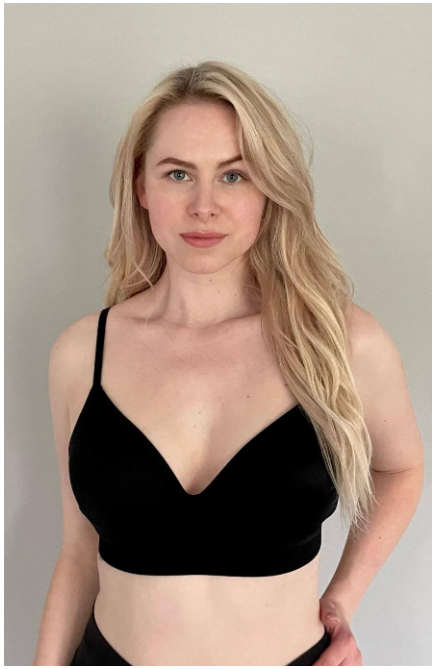

Marie #175

Sprachen:	deutsch, englisch
Haarfarbe:	blond
Augenfarbe:	blau
Körpergröße:	172 cm
Konfektionsgröße:	36
Schuhgröße:	38
Maße:	87-68-97 cm
Wohnort:	Dessau-Roßlau (Sachsen-Anhalt)
Geburtsjahr:	1997
Studium/Ausbildung:	Lehramt Kunst und Englisch
Aktueller Job:	Studentin und Model
Talent:	Trägt ihre Haare aktuell lang
Instagram:	800 Follower

WIMA | MODELS

+49 (0) 173 7845031 | info@wima-models.de | www.wima-models.de