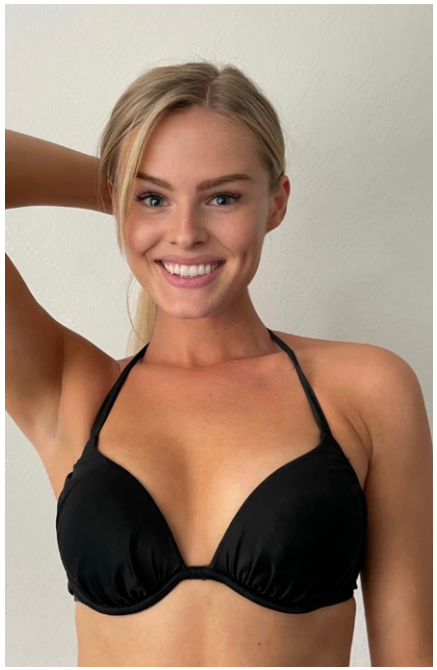

Vanessa #169

Sprachen:	deutsch, englisch, russisch
Haarfarbe:	blond
Augenfarbe:	blau
Körpergröße:	175 cm
Konfektionsgröße:	34/36
Schuhgröße:	36
Maße:	85-64-87 cm
Wohnort:	Bönen (Nordrhein-Westfalen)
Geburtsjahr:	1997
Studium/Ausbildung:	Erzieherausbildung
Aktueller Job:	Studium zur Sozialpädagogik / Model
Instagram:	7.200 Follower

WIMA | MODELS

+49 (0) 173 7845031 | info@wima-models.de | www.wima-models.de