

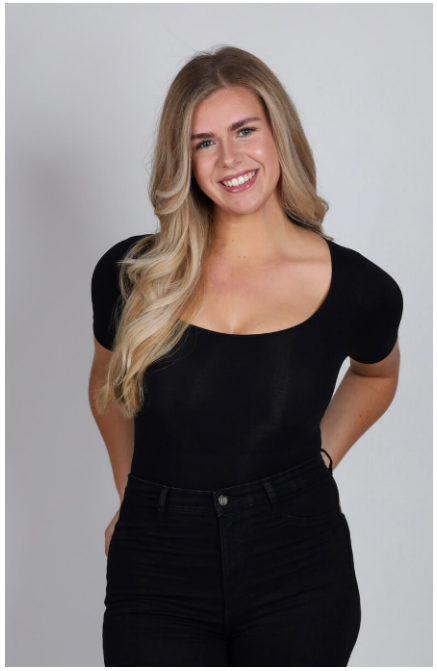


Laura #485

Sprachen:	deutsch, englisch
Haarfarbe:	blond
Augenfarbe:	blau, grün
Körpergröße:	175 cm
Konfektionsgröße:	40
Schuhgröße:	40
Maße:	102-80-108 cm
Wohnort:	Ebersberg (Bayern)
Geburtsjahr:	1998
Studium/Ausbildung:	Veranstaltungskauffrau Tourismusmanagement
Aktueller Job:	Studentin, Model
Instagram:	800 Follower

WIMA | MODELS
+49 (0) 173 7845031 | info@wima-models.de | www.wima-models.de