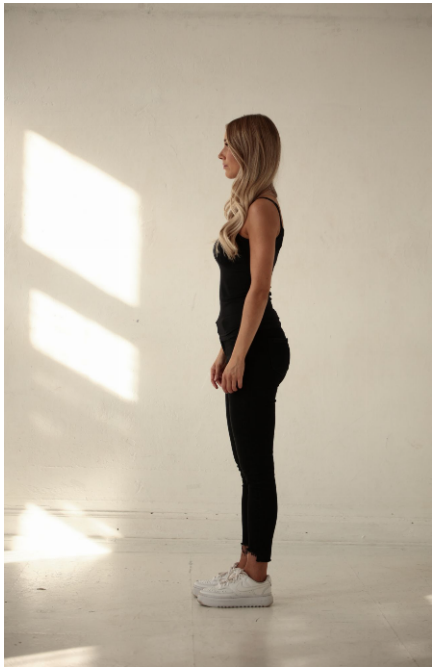

Anna Lena #486

Sprachen:	deutsch, englisch
Haarfarbe:	blond
Augenfarbe:	blau, grün
Körpergröße:	175 cm
Konfektionsgröße:	34
Schuhgröße:	37
Maße:	91-64-93 cm
Wohnort:	Leipzig (Sachsen)
Geburtsjahr:	1997
Studium/Ausbildung:	BA Germanistik
Aktueller Job:	Studentin, Redakteurin Handelsblatt
Instagram:	900 Follower

WIMA | MODELS

+49 (0) 173 7845031 | info@wima-models.de | www.wima-models.de