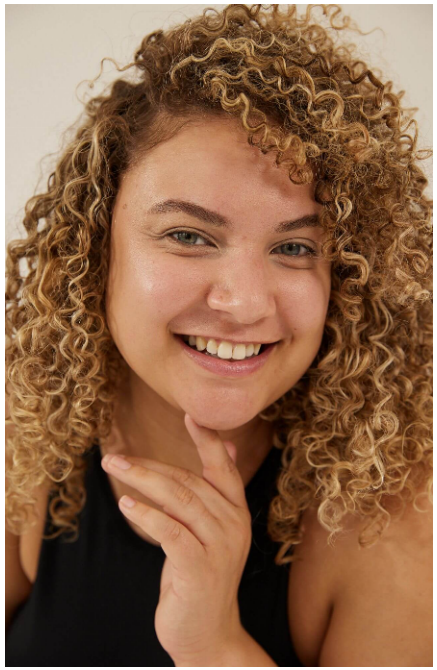

Ariana #406

Sprachen:	deutsch, ukrainisch
Haarfarbe:	blond
Augenfarbe:	blau, grau
Körpergröße:	168 cm
Konfektionsgröße:	46 /48
Schuhgröße:	39
Maße:	102-89-127 cm
Wohnort:	Mannheim (Baden-Württemberg)
Geburtsjahr:	1995
Studium/Ausbildung:	Gesunds- und Krankenpflege
Aktueller Job:	Gesundheits- und Krankenpflegerin
Talent:	Tanzen
Instagram:	1.300 Follower

WIMA | MODELS

+49 (0) 173 7845031 | info@wima-models.de | www.wima-models.de