
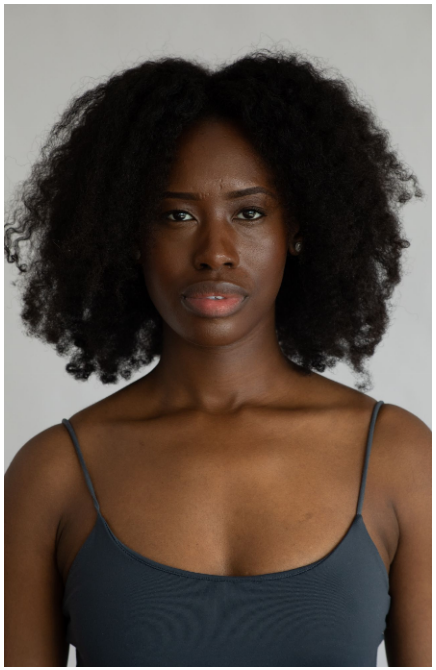



Arlette #619

Sprachen:	deutsch, englisch, französisch
Haarfarbe:	schwarz
Augenfarbe:	braun
Körpergröße:	170 cm
Konfektionsgröße:	38/40
Schuhgröße:	39
Maße:	88-74-102 cm
Wohnort:	München (Bayern)
Geburtsjahr:	1996
Studium/Ausbildung:	Mode und Designmanagement
Aktueller Job:	Kampagnenmanagerin, Freelancer, Model
Instagram:	463 Follower

WIMA | MODELS
+49 (0) 173 7845031 | info@wima-models.de | www.wima-models.de