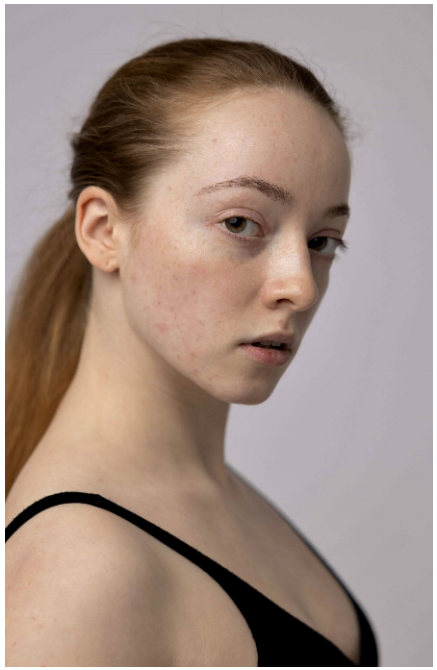
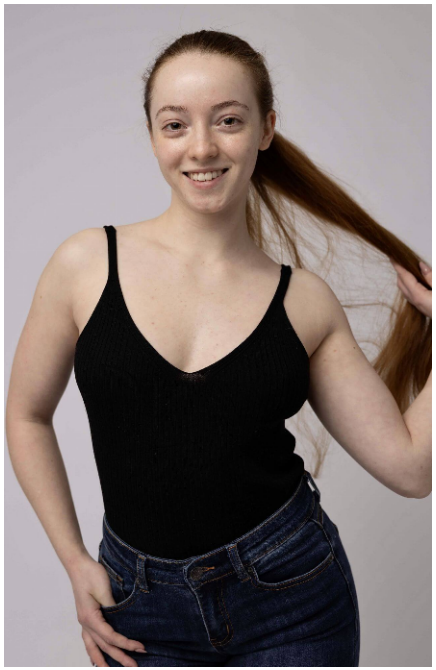



Elina #389

Sprachen:	deutsch, englisch, russisch
Haarfarbe:	rot
Augenfarbe:	grün
Körpergröße:	160 cm
Konfektionsgröße:	36
Schuhgröße:	37
Maße:	90-66-95 cm
Wohnort:	Bohmte (Niedersachsen)
Geburtsjahr:	2002
Studium/Ausbildung:	Abitur
Aktueller Job:	Studentin
Instagram:	1.400 Follower

WIMA | MODELS
+49 (0) 173 7845031 | info@wima-models.de | www.wima-models.de