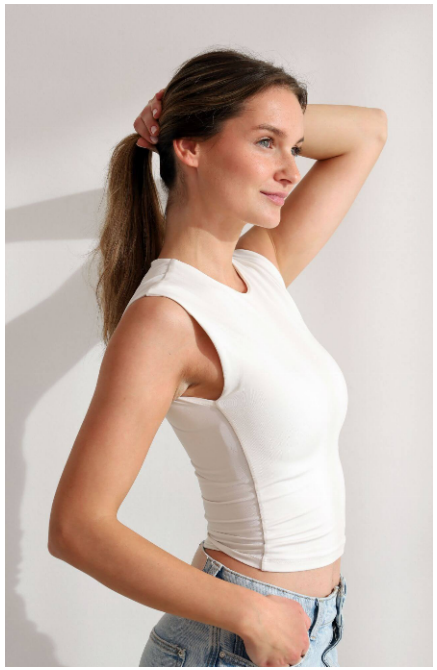




Jana #328

Sprachen:	deutsch, englisch
Haarfarbe:	braun
Augenfarbe:	grün
Körpergröße:	170 cm
Konfektionsgröße:	34/36
Schuhgröße:	38/39
Maße:	82-63-93 cm
Wohnort:	Nieder-Olm (Hessen)
Geburtsjahr:	2000
Studium/Ausbildung:	Studium/Sozialpädagogik
Aktueller Job:	Model
Instagram:	5.360 Follower

WIMA | MODELS
+49 (0) 173 7845031 | info@wima-models.de | www.wima-models.de