

Julia #233

Sprachen:	deutsch, englisch
Haarfarbe:	blond
Augenfarbe:	blau, grün, grau
Körpergröße:	170 cm
Konfektionsgröße:	34
Schuhgröße:	37/38
Maße:	82-63-90 cm
Wohnort:	Nauen (Brandenburg)
Geburtsjahr:	1993
Studium/Ausbildung:	M.Sc. Industrial Management
Aktueller Job:	Sportmarketing und Model
Talent:	Moderatorin
Instagram:	8.000 Follower

WIMA | MODELS

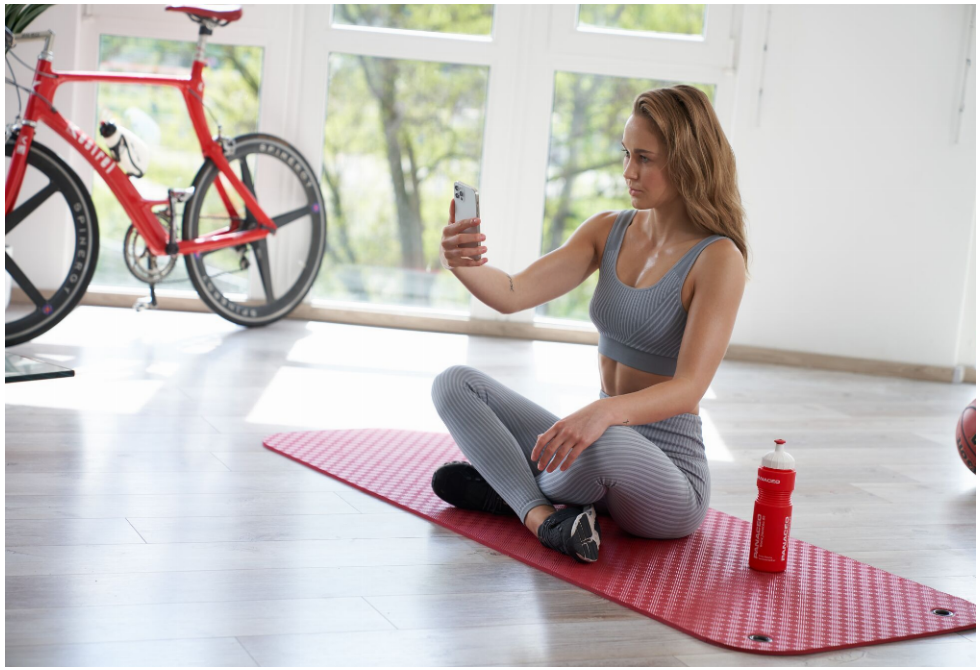


















Ausstattung: C&A
Styling: Famous Face Academy mit TIGI







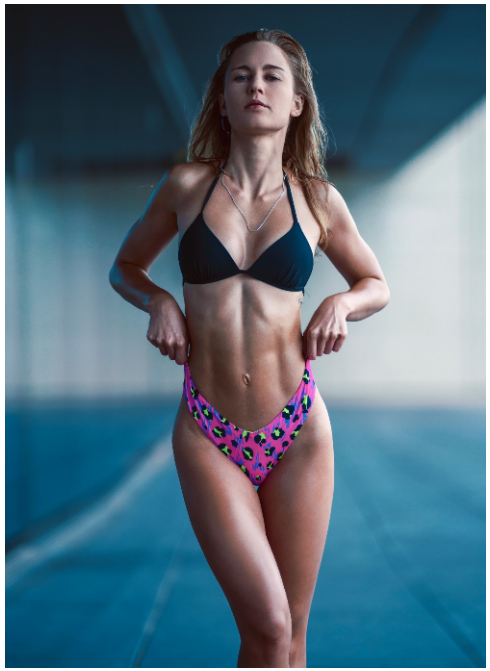



Julia #233

WIMA | Models GmbH

+49 (0) 173 7845031

info@wima-models.de

www.wima-models.de

WIMA | MODELS