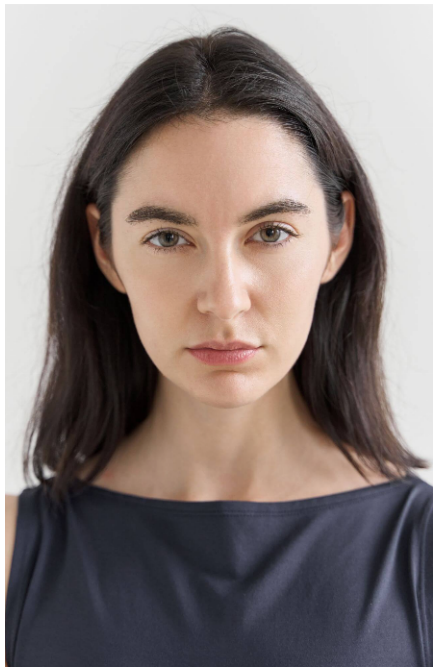
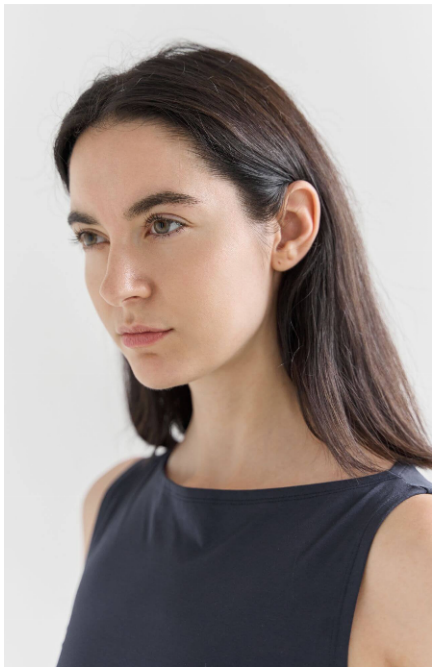



Lisa #629

Sprachen:	deutsch, englisch, niederländisch
Haarfarbe:	braun
Augenfarbe:	grün
Körpergröße:	178 cm
Konfektionsgröße:	34
Schuhgröße:	39
Maße:	78-64-89 cm
Wohnort:	Köln (Nordrhein-Westfalen) Paris
Geburtsjahr:	1995
Studium/Ausbildung:	Master of Arts
Aktueller Job:	Model
Talent:	Pilates, Yoga, Gitarre, Meditation
Instagram:	5.600 Follower

WIMA | MODELS

+49 (0) 173 7845031 | info@wima-models.de | www.wima-models.de