Luca-Marie #429

Sprachen:	deutsch, englisch, französisch, italienisch
Haarfarbe:	blond
Augenfarbe:	blau
Körpergröße:	165 cm
Konfektionsgröße:	34
Schuhgröße:	39
Maße:	91-68-92 cm
Wohnort:	Murnau 82418 (Bayern)
Geburtsjahr:	2003
Studium/Ausbildung:	Staatlich geprüfte Übersetzerin Französisch
Aktueller Job:	Studentin
Instagram:	4.300 Follower

WIMA | MODELS

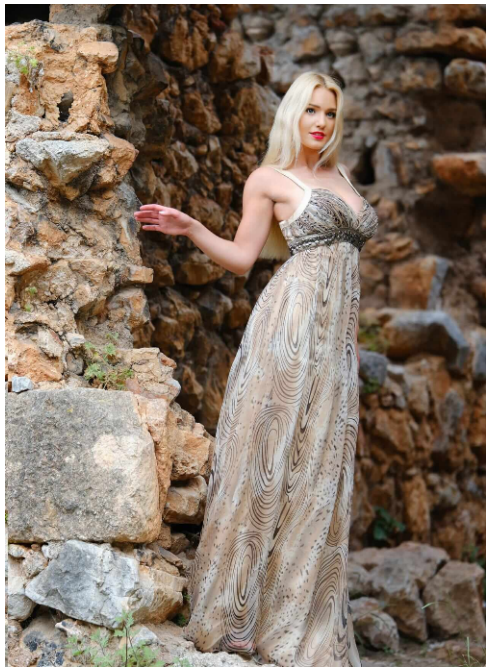

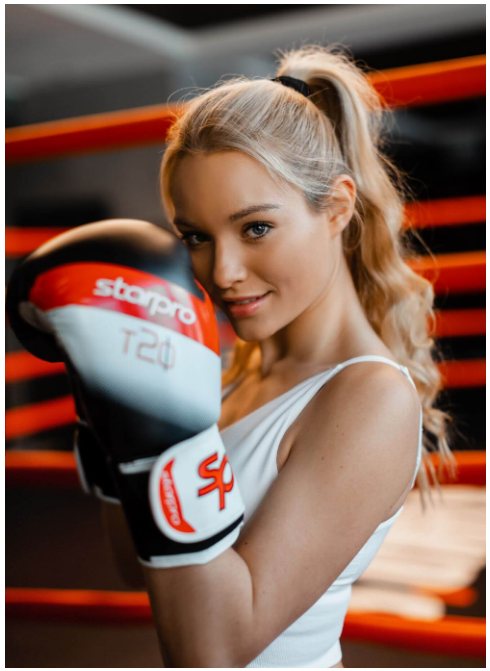

Luca-Marie #429

WIMA | Models GmbH

+49 (0) 173 7845031

info@wima-models.de

www.wima-models.de

WIMA | MODELS