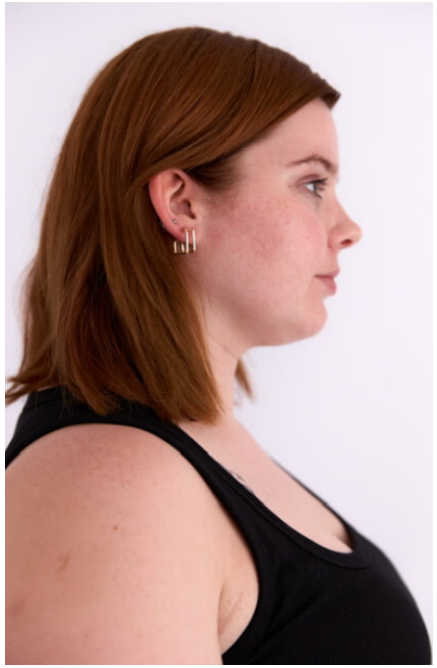

Maria Lara #130

Sprachen:	deutsch
Haarfarbe:	rot
Augenfarbe:	grün, grau
Körpergröße:	164 cm
Konfektionsgröße:	38/40
Schuhgröße:	38/39
Maße:	95-79-103 cm
Wohnort:	Chemnitz (Sachsen)
Geburtsjahr:	2000
Studium/Ausbildung:	Krankenpflegerin
Aktueller Job:	Krankenpflegerin und Model
Instagram:	5.000 Follower

WIMA | MODELS

+49 (0) 173 7845031 | info@wima-models.de | www.wima-models.de