



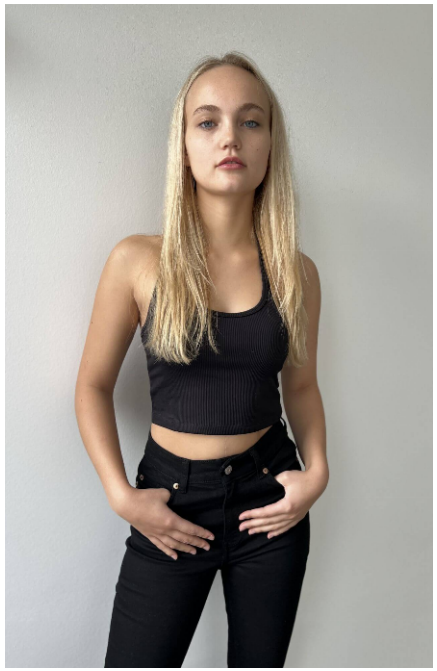



Pauline #426

Sprachen:	deutsch, englisch, französisch, spanisch
Haarfarbe:	blond
Augenfarbe:	blau
Körpergröße:	169 cm
Konfektionsgröße:	34
Schuhgröße:	37
Maße:	82-66-99 cm
Wohnort:	Bonn (Nordrhein-Westfalen)
Geburtsjahr:	2003
Studium/Ausbildung:	Abitur Bachelor Englisch Studies
Aktueller Job:	Studentin
Talent:	Violine (Grundkenntnisse) , Ballet , reiten
Instagram:	710 Follower

WIMA | MODELS

+49 (0) 173 7845031 | info@wima-models.de | www.wima-models.de