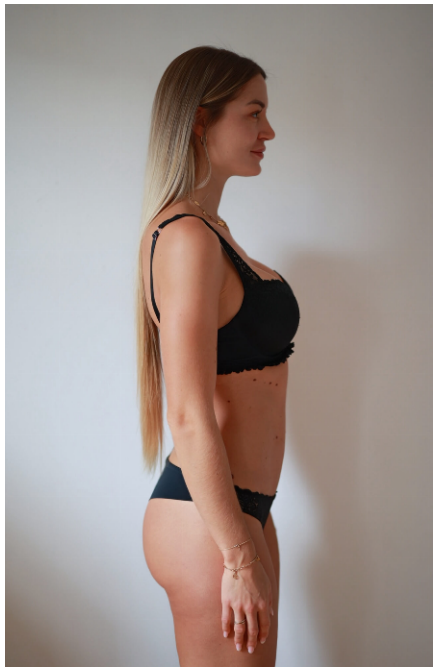

Sarina #427

Sprachen:	deutsch, englisch
Haarfarbe:	blond
Augenfarbe:	blau
Körpergröße:	180 cm
Konfektionsgröße:	38
Schuhgröße:	41
Maße:	97-68-96 cm
Wohnort:	St Leon Rot 68789 (Baden-Württemberg)
Geburtsjahr:	1992
Studium/Ausbildung:	Kauffrau für Marketingkommunikation
Aktueller Job:	Assistentin der Geschäftsführung
Talent:	Sportlich
Instagram:	4.700 Follower

WIMA | MODELS

+49 (0) 173 7845031 | info@wima-models.de | www.wima-models.de