Verena #423

Sprachen:	deutsch, englisch, französisch, spanisch
Haarfarbe:	blond
Augenfarbe:	blau, grau
Körpergröße:	181 cm
Konfektionsgröße:	36/38
Schuhgröße:	41
Maße:	88-74-100 cm
Wohnort:	Leipzig (Sachsen)
Geburtsjahr:	1996
Studium/Ausbildung:	B.A. Soziologie; M.A. Live-Kommunikation & Marketing
Aktueller Job:	Model, Tänzerin, Eventmanagerin
Talent:	Professionelle Tänzerin (Standard, Latein, Salsa, Bachata, Tango, Disofox, Contemporary, Freestyle, Modern Dance) | Spagat | Volleyball | Fitness | Pilates Unterwassershoots

WIMA | MODELS

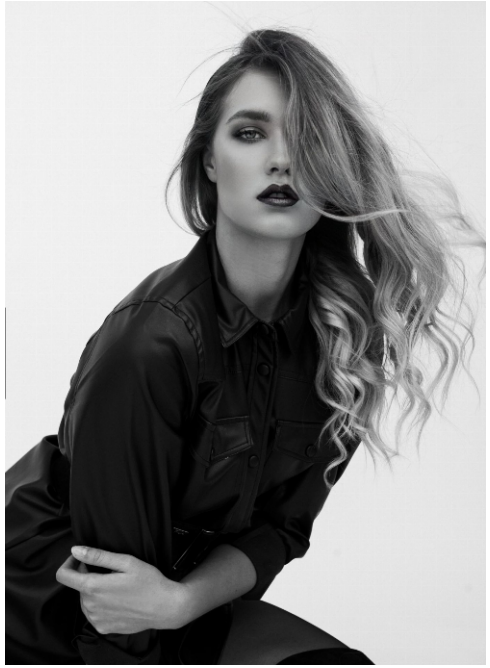

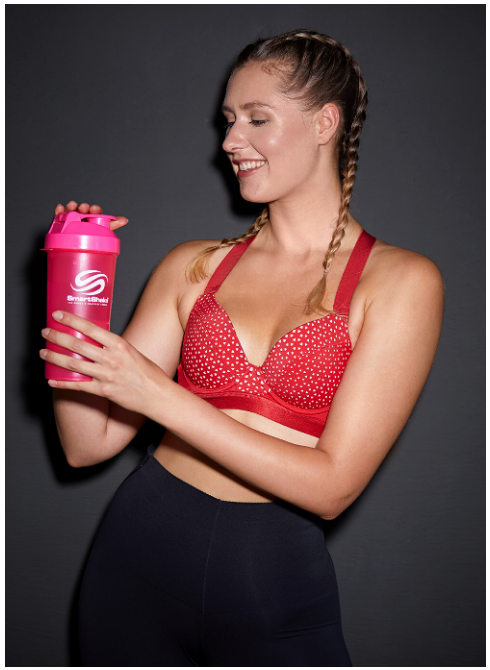
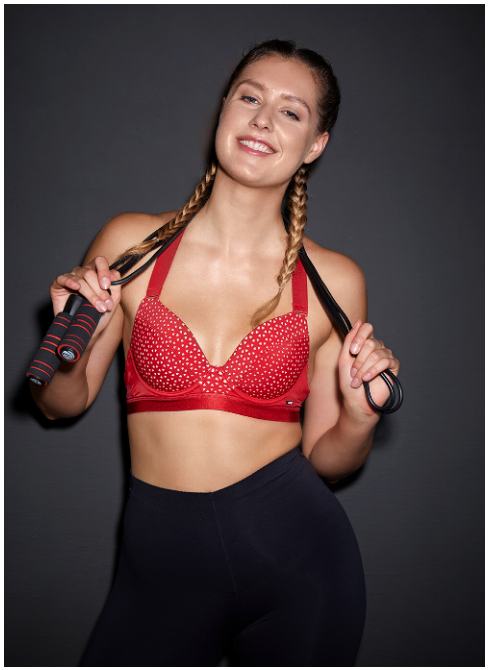

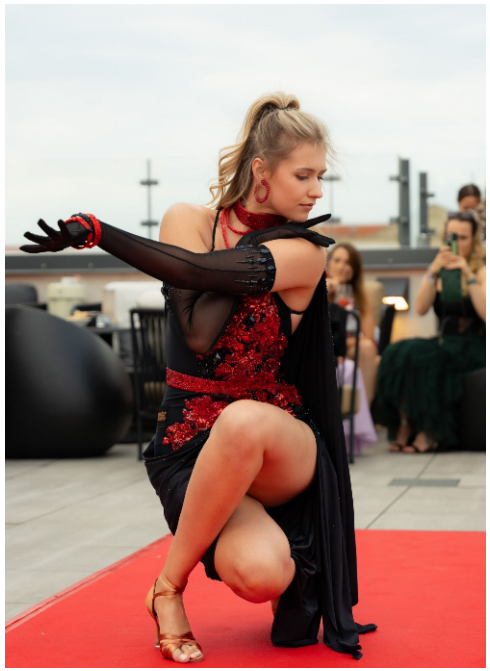

Verena #423

WIMA | Models GmbH

+49 (0) 173 7845031

info@wima-models.de

www.wima-models.de

WIMA | MODELS