

Ayana #647

Sprachen:	deutsch, englisch, russisch
Haarfarbe:	schwarz
Augenfarbe:	braun
Körpergröße:	170 cm
Konfektionsgröße:	34 / 36
Schuhgröße:	38
Maße:	85-64-95 cm
Wohnort:	Magdeburg (Sachsen-Anhalt)
Geburtsjahr:	2004
Studium/Ausbildung:	Kauffrau für Versicherungen und Finanzen
Aktueller Job:	Model
Instagram:	1.120 Follower

WIMA | MODELS







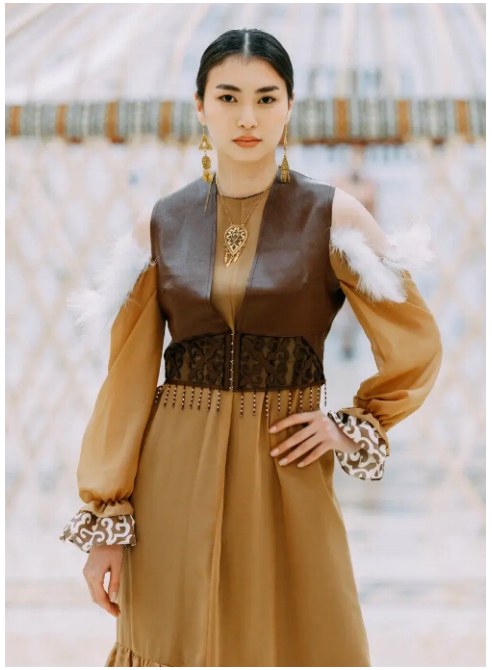










Ayana #647

WIMA | Models GmbH

+49 (0) 173 7845031

info@wima-models.de

www.wima-models.de

WIMA | MODELS