Katrin #542

Sprachen:	german, english, french
Haarfarbe:	blonde
Augenfarbe:	blue
Körpergröße:	165 cm / 5' 5"
Konfektionsgröße:	34/36 EU / 6 UK / XS
Schuhgröße:	38 EU/ 5.5 UK/ 7.5 US
Maße:	82-64-88 cm / 32.5"-25"-34.5"
Wohnort:	Grafing (Bayern)
Geburtsjahr:	2002
Studium/Ausbildung:	Industriekauffrau
Aktueller Job:	Teamassistenz Vollzeit Steuerkanzlei, Model, Komparsin
Talent:	Tennis, Skateboarden
Instagram:	1.750 Follower

WIMA | MODELS

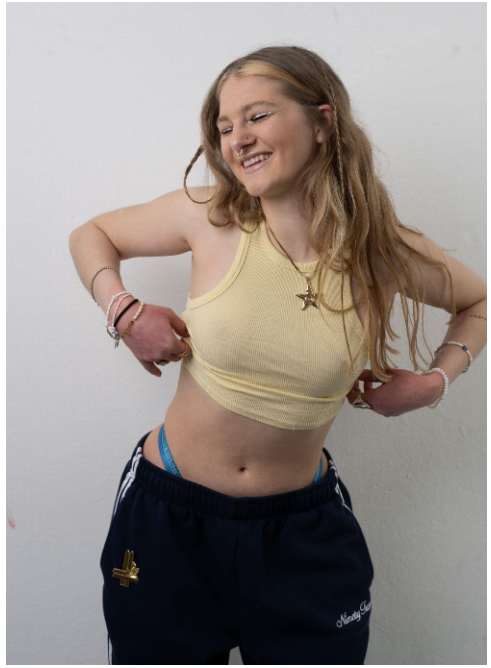

Katrin #542

WIMA | Models GmbH
+49 (0) 173 7845031
info@wima-models.de
www.wima-models.de

WIMA | MODELS