Lisa #393

Sprachen:	deutsch, englisch
Haarfarbe:	blond
Augenfarbe:	blau
Körpergröße:	163 cm
Konfektionsgröße:	36
Wohnort:	Offenbach am Main (Hessen)
Geburtsjahr:	1991
Studium/Ausbildung:	Kauffrau Groß- und Außenhandel
Aktueller Job:	Account Manager / Vertrieb
Instagram:	1.200 Follower

WIMA | MODELS

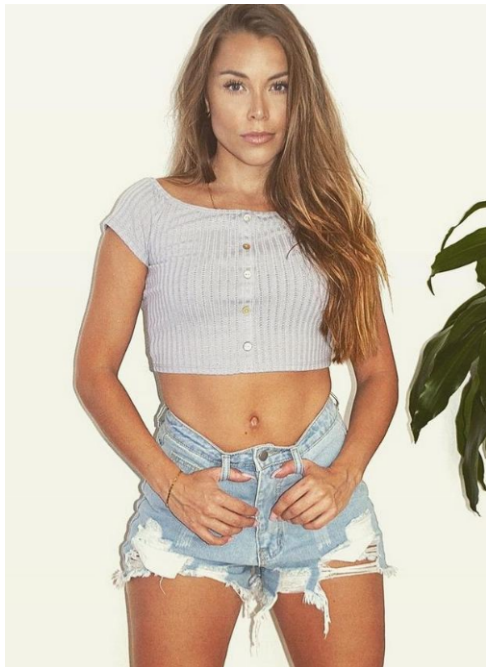

Lisa #393

WIMA | Models GmbH

+49 (0) 173 7845031

info@wima-models.de

www.wima-models.de

WIMA | MODELS