Nele #386

Sprachen:	german, english, french, spanish
Haarfarbe:	blonde, white
Augenfarbe:	blue
Körpergröße:	182 cm / 6' 0"
Konfektionsgröße:	34/36 EU / 7 UK / XS/S
Schuhgröße:	41 EU/ 7.5 UK/ 10 US
Maße:	89-67-95 cm / 35"-26.5"-37.5"
Wohnort:	Hagen im Br. (Lower Saxony)
Geburtsjahr:	1998
Studium/Ausbildung:	Abitur, Fremdsprachenkorrespondentin
Aktueller Job:	Studentin Lehramt
Instagram:	4.200 Follower

WIMA | MODELS

INTERBRIDE
it's all about Love

SADONI

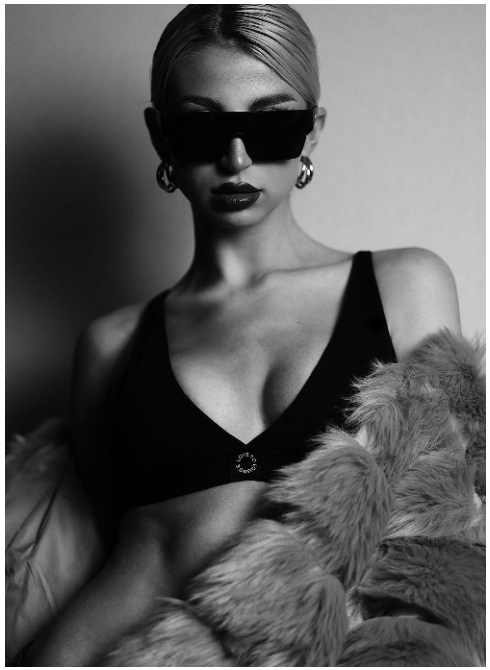

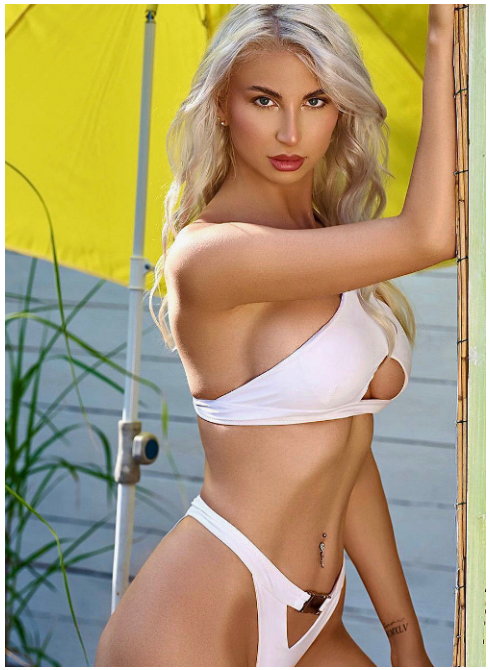

Nele #386

WIMA | Models GmbH
+49 (0) 173 7845031
info@wima-models.de
www.wima-models.de

WIMA | MODELS